



**PRÉFET
DE LA NIÈVRE**

*Liberté
Égalité
Fraternité*

**Direction départementale
des territoires**

Service eau, forêt et biodiversité

ARRÊTÉ N° 58-2024-11-08-00004
**portant inventaire des frayères ou des zones de croissance ou d'alimentation de la faune piscicole
dans le département de la Nièvre**

Le Secrétaire Général chargé de l'administration de l'État dans le département

VU le code de l'environnement, et notamment ses articles L.432-3, R.432-1 à R.432-1-5.

VU le décret du 27 avril 2023 portant nomination de M. Ludovic PIERRAT en qualité de Secrétaire général de la préfecture de la Nièvre.

VU le décret du 13 juillet 2023 portant nomination de M. Michaël GALY en qualité de Préfet de la Nièvre.

VU le décret du 1^{er} octobre 2024 portant cessation de fonctions du Préfet de la Nièvre, M. Michaël GALY en qualité de Préfet de la Nièvre.

VU l'arrêté ministériel 23 avril 2008 fixant la liste des espèces de poissons et de crustacés et la granulométrie caractéristique des frayères en application de l'article R.432-1 du code de l'environnement.

VU l'arrêté n°2012-DDT-2072 du 28 décembre 2012 portant établissement des inventaires relatifs aux frayères et aux zones de croissance ou d'alimentation de la faune piscicole dans le département de la Nièvre.

VU l'arrêté du 30 septembre 2014 fixant les prescriptions techniques générales applicables aux installations, ouvrages, travaux et activités soumis à autorisation ou à déclaration en application des articles L.214-1 à L.214-3 du code de l'environnement et relevant de la rubrique 3.1.5.0 de la nomenclature annexée à l'article R.214-1 du code de l'environnement.

VU l'avis de la fédération départementale de pêche et de protection du milieu aquatique, en date du 20 août 2024

VU l'avis de l'office français de la biodiversité, en date du 21 août 2024

VU le bilan de la consultation du public au titre de l'article L.123-19-1 du code de l'environnement, qui s'est tenue du 22 juillet 2024 au 12 août 2024.

VU l'avis du conseil départemental de l'environnement et des risques sanitaires et technologiques, en date du 02 octobre 2024.

Considérant la nécessité de préserver les frayères et les zones de croissance ou d'alimentation de la lamproie marine (*Petromyzon marinus*), la lamproie de rivière (*Lampetra fluviatilis*), la lamproie de Planer (*Lampetra planeri*), la truite fario (*Salmo trutta*), le saumon atlantique (*Salmo salar*), l'ombre commun (*Thymallus thymallus*), la vandoise (*Leuciscus leuciscus*), le chabot (*Cottus gobio*), la grande alose (*Alosa alosa*) et le brochet (*Esox Lucius*).

Considérant la nécessité de préserver les zones de croissance ou d'alimentation de l'écrevisse à pieds blancs (*Austropotamobius pallipes*).

Considérant la nécessité de renouveler l'arrêté n°2012-DDT-2072 du 28 décembre 2012 susvisé en intégrant les données acquises depuis dix ans.

Considérant les pratiques agricoles de valorisation des prairies par un pâturage extensif et le besoin d'abreuvement du bétail y afférent ;

Considérant le travail de mise en cohérence de l'inventaire des frayères avec les arrêtés recensant les cours d'eau sur les bassins versants sur lesquels une cartographie des cours d'eau a été réalisée ;

SUR proposition de M. le Secrétaire général de la préfecture de la Nièvre,

ARRÊTE

Article 1 :

L'inventaire prévu à l'article R.432-1-1-I du code de l'environnement, relatif aux parties de cours d'eau susceptibles d'abriter des frayères de lamproie marine (*Petromyzon marinus*), lamproie de rivière (*Lampetra fluviatilis*), lamproie de Planer (*Lampetra planeri*), truite fario (*Salmo trutta*), saumon atlantique (*Salmo salar*), l'ombre commun (*Thymallus thymallus*), la vandoise (*Leuciscus leuciscus*), le chabot (*Cottus gobio*) est constitué des parties de cours d'eau visées à l'annexe du présent arrêté (« 1 » - Liste 1 - poissons)

Article 2 :

L'inventaire prévu à l'article R.432-1-1-II du code de l'environnement, relatif aux parties de cours d'eau sur lesquelles ont été observées la dépose et la fixation d'œufs ou la présence d'alevins de brochet (*Esox lucius*) et de grande alose (*Alosa alosa*) est constitué des parties de cours d'eau visées à l'annexe du présent arrêté (« 2p » - Liste 2 - poissons)

Article 3 :

L'inventaire prévu à l'article R.432-1-1-III du code de l'environnement, relatif aux parties de cours d'eau sur lesquelles a été observée la présence d'écrevisses à pieds blancs (*Austropotamobius pallipes*) est constitué des parties de cours d'eau visées à l'annexe du présent arrêté (« 2e » - Liste 2 - Ecrevisses)

Article 4 :

Constitue une frayère à poissons au sens de l'article L.432-3 du code de l'environnement toutes parties de cours d'eau visées dans l'annexe du présent arrêté.

Constitue une zone de croissance ou d'alimentation des crustacés, au sens de l'article L.432-3 du code de l'environnement toutes parties de cours d'eau visées dans l'annexe du présent arrêté.

Article 5 :

Le présent arrêté peut faire l'objet, dans un délai de deux mois à compter de sa publication :

- soit d'un recours gracieux auprès du préfet du département.
- soit d'un recours hiérarchique auprès du ministère en charge de l'écologie.

L'absence de réponse dans un délai de quatre mois constitue un rejet tacite du recours.

Le présent arrêté, ainsi que les décisions de rejet des recours gracieux et hiérarchiques, peuvent être déférés dans un délai de deux mois auprès du tribunal administratif de Dijon.

Le tribunal administratif peut-être saisi par l'application informatique « télérecours citoyen » accessible par le site internet « www.telerecours.fr »

En application du dernier alinéa du 1^o du II de l'article L.171-8 du code de l'environnement, l'opposition à l'état exécutoire pris en application d'une mesure d'astreinte ordonnée par l'autorité administrative devant le juge administratif n'a pas de caractère suspensif.

Article 6

Le présent arrêté sera publié au recueil des actes administratifs de la préfecture de la Nièvre et affiché en mairie dans toutes les communes du département.

Article 7

M. le Secrétaire général de la préfecture de la Nièvre, M. le Directeur départemental des territoires, M. le Chef de service du service eau, forêt et biodiversité de la direction départemental des territoires de la Nièvre sont chargés, chacun en ce qui le concerne de l'exécution du présent arrêté qui sera publié au recueil des actes administratifs de la Nièvre, sur le site internet de la préfecture et affiché dans toutes les mairies du département.

Le Secrétaire général
chargé de l'administration
de l'État dans le département,

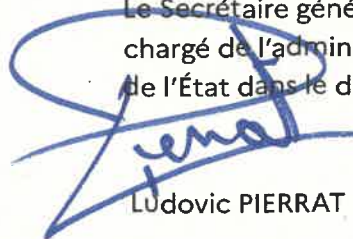

Ludovic PIERRAT

- 8 NOV. 2024

ANNEXE

DÉPARTEMENT DE LA NIÈVRE INVENTAIRES RELATIFS AUX FRAYÈRES ET AUX ZONES D'ALIMENTATION OU DE CROISSANCE DE LA FAUNE PISCICOLE AU SENS DU L.432-3 DU CODE DE L'ENVIRONNEMENT

Lexique de démonstration	Catégorie Piscicole	Espèces cibles	Critères de classification :
« 1 »	Liste 1 - poissons	Chabot ; Lamproie de planer ; Lamproie de rivière ; Lamproie marine ; Ombre commun ; Saumon atlantique ; Truite fario ; Vandoise	Inventaire des parties de cours d'eau susceptibles d'abriter des frayères, établi à partir des caractéristiques de pente et de largeur de ces cours d'eau qui correspondent aux aires naturelles de répartition de l'espèce
« 2p »	Liste 2 - poissons	Brochet ; Grande Alose	Inventaire des parties de cours d'eau ou de leurs lits majeurs dans lesquelles ont été constatées la dépose et la fixation d'œufs ou la présence d'alevins de l'espèce au cours de la période des dix années précédentes
« 2e »	Liste 2 - Écrevisses	Écrevisses à pieds blancs	Inventaire des parties de cours d'eau dans lesquelles a été constatée la présence de l'espèce considérée au cours de la période des dix années précédentes

l'Allier et ses affluents dans le département de la Nièvre

Liste	Espèces présentes	Cours d'eau/milieu aquatique	Délimitation amont	Délimitation aval	Observation
1	Chabot ; Lamproie de planer ; Lamproie marine ; Truite fario ; Vandoise	l'Allier	de la limite avec le département de l'Allier, commune de TRESNAY	jusqu'à sa confluence avec la Loire, commune de GIMOUILLE	
1	Vandoise	Ruisseau d'Alligny, ses affluents et sous-affluents	du bourg de TRESNAY, commune de TRESNAY	jusqu'à sa confluence avec l'Allier, commune de CHANTENAY-SAINT-IMBERT	

Liste	Espèces présentes	Cours d'eau/milieu aquatique	Délimitation amont	Délimitation aval	Observation
2p	Brochet	Ruisseau d'Alligny	du bourg de TRESNAY, commune de TRESNAY	jusqu'à sa confluence avec l'Allier, commune de CHANTENAY-SAINT-IMBERT	
1	Vandoise	Ruisseau de Beaumont, ses affluents et sous-affluents	de la RN 7, commune CHANTENAY-SAINT-IMBERT	jusqu'à sa confluence avec l'Allier, commune de LIVRY	
2p	Brochet	Ruisseau de Beaumont et ses affluents	du pont de la RD 272, commune CHANTENAY-SAINT-IMBERT	jusqu'à sa confluence avec l'Allier, commune LIVRY	
1	Chabot	Ruisseau de Fertot	de la RD 134, commune GIMOUILLE	jusqu'à sa confluence avec l'Allier, commune GIMOUILLE	
1	Vandoise	Ruisseau des Moussières et ses affluents	du Moulin des Granges, commune de MAGNY-COURS	jusqu'à sa confluence avec l'Allier, commune SAINCAIZE-MEAUCE	
2p	Brochet	Ruisseau des Moussières et ses affluents	de la voie ferrée, commune de MARS-SUR-ALLIER	jusqu'à sa confluence avec l'Allier, commune SAINCAIZE-MEAUCE	
1	Vandoise	Ruisseau du Pont Aubert et ses affluents	du lieu-dit Buis, commune MARS-SUR-ALLIER	jusqu'à sa confluence avec l'Allier, commune MARS-SUR-ALLIER	
2p	Brochet	Ruisseau du pont Aubert	de la RD 108, commune MARS-SUR-ALLIER	jusqu'à sa confluence avec l'Allier, commune MARS-SUR-ALLIER	

la Loire et ses affluents, de sa confluence avec l'Allier jusqu'au département du Cher

Liste	Espèces présentes	Cours d'eau/milieu aquatique	Délimitation amont	Délimitation aval	Observation
1	Truite Fario	La Douceline et ses affluents	Du Trou Bleu, commune LA MARCHÉ	jusqu'à sa confluence avec la Loire, commune de LA MARCHÉ	
1	Lamproie de planer ; Lamproie marine ; Vandoise	La Loire	de la confluence avec l'Allier, commune de MARZY	jusqu'à la limite avec le département du Loiret, commune NEUVY-SUR-LOIRE	
1	Chabot ; Truite fario	La Sillondre	du lavoir de Nannay, commune de NANNAY	jusqu'à sa confluence avec le Mazou, commune de CHASNAY	

Liste	Espèces présentes	Cours d'eau/milieu aquatique	Délimitation amont	Délimitation aval	Observation
1	Chabot ; Truite fario	La Talvanne, ses affluents et sous-affluents	de sa source, commune CESSY-LES-BOIS	jusqu'à sa confluence avec le Nohain, commune de DONZY	
1	Chabot ; Lamproie de planer ; Truite fario ;	La Vrille, ses affluents et sous affluents	de la limite avec le département de l'Yonne, commune SAINT-AMAND-EN-PUISAYE	Jusqu'au bourg d'Annay, commune ANNAY	
2p	Brochet	La Vrille	du bourg d'Annay, commune ANNAY	jusqu'à sa confluence avec la Loire, commune NEUVY-SUR-LOIRE	
1	Truite fario	Le Bellary	de sa source, commune de CHATEAUNEUF-VAL-DE-BARGIS	jusqu'à sa confluence avec l'Asvins, commune GARCHY	
1	Chabot ; Truite fario	Le Mazou	de sa source, commune RAVEAU	jusqu'à sa confluence avec le ruisseau de Saint-Jean, commune NARCY	
2p	Brochet	Le Mazou	du Moulin de Foulon, commune NARCY	jusqu'à sa confluence avec la Loire, commune POUILLY SUR LOIRE	
1	Chabot ; Truite fario ; Vandoise	Le Nohain et ses affluents	de sa source, commune ENTRAINS-SUR-NOHAIN	jusqu'à sa confluence avec la Talvanne, commune DONZY	
2p	Brochet	Le Nohain	de sa source, commune ENTRAINS-SUR-NOHAIN	jusqu'à sa confluence avec la Loire, commune COSNE-COURS-SUR-LOIRE	
2p	Brochet	Le Riot	de la RD 47, commune FOURCHAMBAULT	jusqu'à sa confluence avec la Loire, commune FOURCHAMBAULT	
1	Chabot ; Truite fario	Le Saint Jean, ses affluents et sous affluents	de sa source, commune RAVEAU	jusqu'à sa confluence avec le Mazou, commune NARCY	

Liste	Espèces présentes	Cours d'eau/milieu aquatique	Délimitation amont	Délimitation aval	Observation
1	Chabot	Le Saint Loup	du hameau des Grands Maraux, commune SAINT-LOUP	jusqu'à sa confluence avec la Loire, commune MYENNES	
1	Chabot ; Truite fario	Le ruisseau d'Asvins et ses affluents	du lavoir d'Asvins, commune CHATEAUNEUF-VAL-DE-BARGIS	jusqu'à sa confluence avec le ruisseau de Bellary, commune GARCHY	
2p	Brochet	Le ruisseau d'Asvins	de l'amont du bief, commune GARCHY	jusqu'à l'aval du bief, commune de GARCHY	
1	Truite fario	Ruisseau de Fontbout	du hameau du Petit Crezan, commune DONZY	jusqu'à sa confluence avec le Nohain, commune SAINT-QUENTIN-SUR-NOHAIN	
1	Truite fario	Ruisseau de Guichy	de l'aval de l'étang du Fourneau de Guichy, commune NANNAY	jusqu'à sa confluence avec le Mazou, commune VIELMANAY	
1	Lamproie de planer ; Vandoise	Ruisseau de Montalin	du Moulin de Germigny, commune GERMIGNY-SUR-LOIRE	jusqu'à sa confluence avec la Loire, commune GERMIGNY-SUR-LOIRE	
2p	Brochet	Ruisseau de Montalin	du Moulin de Germigny, commune GERMIGNY-SUR-LOIRE	jusqu'à sa confluence avec la Loire, commune GERMIGNY-SUR-LOIRE	
1	Chabot ; Truite fario	Ruisseau l'Acotin	de sa source, commune SANTE-COLOMBE-DES-BOIS	jusqu'à sa confluence avec le Nohain, commune SUILLY-LA-TOUR	
2e	Écrevisses à pieds blancs	Ruisseau des Ginardeaux	De sa source, commune RAVEAU	jusqu'à sa confluence avec le ruisseau de la Fontaine des Bougers, commune de RAVEAU	
2e	Écrevisses à pieds blancs	Ruisseau du Chêne du Garde	de sa source, commune de RAVEAU	de sa source jusqu'à sa confluence avec le ruisseau du Ginardeau, commune RAVEAU	

La Loire et ses affluents dans le département de la Nièvre jusqu'à sa confluence avec l'Allier

Liste	Espèces présentes	Cours d'eau/milieu aquatique	Délimitation amont	Délimitation aval	Observation
1	Chabot ; Lamproie de planer ; Truite fario	La Braconne, ses affluents et sous affluents	de la limite du département de Saône-et-Loire, commune POIL	jusqu'à la RD 981, commune POIL	
1	Vandoise	L'Abbron et ses affluents	de la limite du département de l'Allier, commune TOURY-LURCY	jusqu'à sa confluence avec l'Acolin, commune AVRIL-SUR-LOIRE	
2p	Brochet	L'Abbron	de la route de Saint-Loup, commune SAINT-GERMAIN-CHASSENAY	jusqu'à sa confluence avec l'Acolin, commune AVRIL-SUR-LOIRE	
1	Chabot ; Lamproie de planer ; Vandoise	La Canne, ses affluents et sous affluents	de sa source, commune SAINT-SAULGE	jusqu'à sa confluence avec l'Aron, commune CERCY-LA-TOUR	
2p	Brochet	La Canne	de la RD 132, commune TINTURY	jusqu'à sa confluence avec l'Aron, commune CERCY-LA-TOUR	
1	Chabot	La Colâtre, ses affluents et sous affluents	de la digue de l'étang de Pinet, commune AZY-LE-VIF	jusqu'à sa confluence avec la Loire, commune CHEVENON	
2p	Brochet	La Colâtre et ses affluents	de la RD 263, commune LUTHENAY-UXELOUP	jusqu'à sa confluence avec la Loire, commune CHEVENON	
1	Lamproie de planer ; Vandoise	L'Acolin	de la limite du département de l'Allier, commune LUCENAY-LES-AIX	jusqu'à sa confluence avec la Loire, commune FLEURY-SUR-LOIRE	
2p	Brochet	L'Acolin	de la limite du département de l'Allier, commune LUCENAY-LES-AIX	jusqu'à sa confluence avec la Loire, commune FLEURY-SUR-LOIRE	
2e	Écrevisses à pieds blancs	Ruisseau des Rosiers	De sa source, commune LUCENAY-LES-AIX	Jusqu'à sa confluence avec l'Ozon, commune LUCENAY-LES-AIX	

Liste	Espèces présentes	Cours d'eau/milieu aquatique	Délimitation amont	Délimitation aval	Observation
2e	Écrevisses à pieds blancs	Ruisseau de la Bonette	De sa source, commune LUCENAY-LES-AIX	Jusqu'à sa confluence avec l'Ozon, commune LUCENAY-LES-AIX	
1	Lamproie de planer ; Lamproie marine ; Truite fario ; Vandoise	La Cressonne et ses affluents	de sa source, commune FLETY	jusqu'à sa confluence avec la Loire, commune SAINT-HILAIRE-FONTAINE	
2p	Brochet	La Cressonne	du pont de la route des Grèves, commune SAINT-HILAIRE-FONTAINE	jusqu'à sa confluence avec la Loire, commune SAINT-HILAIRE-FONTAINE	
1	Chabot ; Lamproie de planer ; Lamproie de rivière ; Lamproie marine ; Truite fario ; Vandoise	La Dragne, ses affluents et sous affluents	de sa source, commune VILLAPOURCON	jusqu'à sa confluence avec l'Aron, commune VANDENESSE	
1	Chabot	Ruisseau de la Fontaine des Soleries et ses affluents	De sa source, commune de CHIDDES	Jusqu'à sa confluence avec le ruisseau de Tillot, commune de CHIDDES	
2e	Écrevisses à pieds blancs	Ruisseau de la Goutte Noire et ses affluents	De sa source, commune de CHIDDES	Jusqu'à sa confluence avec le ruisseau de Richafour	
2e	Écrevisses à pieds blancs	La Dragne, ses affluents et sous-affluents	de sa source, commune VILLAPOURCON	Jusqu'à la retenue de Rangères, commune de VILLAPOURCON	
2p	Brochet	La Fontaine du Vernay	de la digue de l'étang d'Imphy, commune IMPHY	jusqu'à sa confluence avec la Loire, commune IMPHY	
2e	Écrevisses à pieds blancs	Ruisseau de la Fontaine du Vernay et ses affluents	De sa source, commune SAINT-OUEN-SUR-LOIRE	Jusqu'à l'étang, commune SAINT-OUEN-SUR-LOIRE	
1	Chabot ; Lamproie de planer ; Lamproie marine ; Truite fario ; Vandoise	L'Alène	du pont de Rémillly, commune REMILLY	jusqu'à sa confluence avec l'Aron, commune CERCY-LA-TOUR	

Liste	Espèces présentes	Cours d'eau/milieu aquatique	Délimitation amont	Délimitation aval	Observation
1	Chabot ; Lamproie de planer ; Lamproie marine ; Truite fario	L'Alène, ses affluents et sous affluents	du pont de la RD 981, commune LUZY	jusqu'au pont de rémilly, commune REMILLY	affluents et sous affluents en rive droite uniquement
2e	Écrevisses à pieds blancs	Ruisseau de la Chaise	De sa source, commune LUZY	Jusqu'à sa confluence avec l'Alène, commune LUZY	
1	Chabot ; Lamproie de planer	L'Alène, ses affluents et sous affluents	de sa source, commune POIL	jusqu'au pont de la RD 981, commune LUZY	
2e	Écrevisses à pieds blancs	L'Alène, ses affluents et sous affluents	de sa source, commune POIL	jusqu'au pont de la RD 981, commune LUZY	
2p	Brochet	L'Alène	du pont de la RD 228, commune LUZY	jusqu'à sa confluence avec l'Aron, commune CERCY-LA-TOUR	
1	Chabot ; Vandoise	L'Ainain	de la digue de l'étang de Baye, commune BAZOLLES	jusqu'à sa confluence avec l'Aron, commune CHATILLON-EN-BAZOIS	
1	Lamproie de planer ; Lamproie marine ; Vandoise	La Loire	de la limite avec le département de la Saône-et-Loire, commune SAINT-HILAIRE-FONTAINE	jusqu'à sa confluence avec l'Allier, commune MARZY	
2p	Brochet	L'Andarge	du pont de la RD 204, commune CIZELY	jusqu'à sa confluence avec l'Aron, commune CHAMPVERT	
2p	Brochet	La Nièvre	de la confluence avec la Nièvre de Saint-Franchy, commune LURCY-LE-BOURG	jusqu'à sa confluence avec la Loire, commune NEVERS	
1	Chabot ; Lamproie de planer ; Truite fario	La Nièvre d'Arzembouy	de sa source, commune GIRY	jusqu'à sa confluence avec la Petite Nièvre, commune PREMERY	
1	Chabot ; Lamproie de planer ; Truite fario	La Nièvre de Champlemy et ses affluents	du bourg de Champlemy, commune CHAMPLEMY	jusqu'au bief des Câbles, commune GUERIGNY	
1	Chabot ; Lamproie de planer	La Nièvre de Saint-Franchy	du bourg de Saint-Franchy, commune SAINT-FRANCHY	jusqu'à sa confluence avec la Grenotte, commune LURCY-LE-BOURG	

Liste	Espèces présentes	Cours d'eau/milieu aquatique	Délimitation amont	Délimitation aval	Observation
1	Chabot ; Truite fario	La Renèvre	du bourg de Nolay, commune NOLAY	jusqu'à sa confluence avec la Nièvre, commune NOLAY	
1	Truite fario	La Resse et ses affluents	de sa source, commune CRUX-LA-VILLE	jusqu'à sa confluence avec la Nièvre de Saint-Franchy, commune SAINT-FRANCHY	
2e	Ecrevisses à pieds blancs	La Roche, ses affluents et sous-affluents	De sa source, commune GLUX-EN-GLENNE	jusqu'au pont de la RD 192 à Larochemillay, commune LAROCHEMILLAY	
1	Chabot ; Truite fario	Ruisseau du Moulin de la Chautte	Environ 150m en amont de la route, commune de GLUX-EN-GLENNE	Environ 150m en aval de la route, commune de GLUX-EN-GLENNE	
1	Chabot ; Lamproie de planer ; Lamproie marine ; Vandoise	L'Aron	de la digue de l'étang d'Aron, commune CRUX-LA-VILLE	jusqu'à sa confluence avec la Loire, commune SAINT-LEGER-DES-VIGNES	
2p	Brochet	L'Aron	du pont de Vorroux, commune CRUX-LA-VILLE	jusqu'à sa confluence avec la Loire, commune SAINT-LEGER-DES-VIGNES	
1	Chabot ; Truite fario ; Vandoise	La Senelle	de sa source, commune FRETREVE	jusqu'à sa confluence avec l'Aron, commune VERNEUIL	
1	Chabot	Le Barathon	de la RD 34, commune THIANGES	jusqu'à sa confluence avec l'Andarge, commune DIENNES-AUBIGNY	
2p	Brochet	Le Barathon	de la RD 34, commune CHAMPVERT	jusqu'à sa confluence avec l'Andarge, commune DIENNES-AUBIGNY	
2e	Ecrevisses à pieds blancs	Le Garat, ses affluents et sous-affluents	de sa source, commune SAINT-LEGER-DE-FOUGERET	jusqu'à sa confluence avec le ruisseau de Champcheur, commune SAINT-HILAIRE-EN-MORVAN	

Liste	Espèces présentes	Cours d'eau/milieu aquatique	Délimitation amont	Délimitation aval	Observation
1	Chabot ; Truite fario	Le Guignon, ses affluents et sous affluents	de sa source, commune SAINT-LEGER-DE-FOUGERET	jusqu'à sa confluence avec l'Aron, commune LIMANTON	
2e	Écrevisses à pieds blancs	Le Mattefer, ses affluents et sous-affluents	de sa source, commune MOUSSY	jusqu'à sa confluence avec le ruisseau de Mongazon, commune SAINT-FRANÇY	
1	Chabot	Le Meulot	du bourg de Montigny aux Amognes, commune MONTIGNY-AUX-AMOGNES	jusqu'à sa confluence avec la Nièvre, commune COULANGES-LES-NEVERS	
2p	Brochet	Le Meulot	du bourg de Montigny aux Amognes, commune MONTIGNY-AUX-AMOGNES	jusqu'à sa confluence avec la Nièvre, commune COULANGES-LES-NEVERS	
1	Chabot ; Truite fario	Le Montmaillot et ses affluents	De sa source, commune ARLEUF	jusqu'à la limite avec le département de la Saône-et-Loire, commune ARLEUF	
1	Chabot	Le Morion et ses affluents	de sa source, commune SAINT-PEREUSE	jusqu'à sa confluence avec l'Aron, commune LIMANTON	
2p	Brochet	Les Prés	de la RD 13, commune SERMOISE-SUR-LOIRE	jusqu'à sa confluence avec la Loire, commune SERMOISE-SUR-LOIRE	
1	Chabot ; Truite fario	Le Ternin, ses affluents et sous affluents	de la digue du lac de Chamboux, commune ALLIGNY-EN-MORVAN	jusqu'à la limite avec le département de la Saône-et-Loire, commune MOUX-EN-MORVAN	
1	Chabot ; Lamproie de planer ; Vandoise	Le Trait, ses affluents et sous affluents	de sa source, commune AUNAY-EN-BAZOIS	jusqu'à sa confluence avec l'Aron, commune BRINAY	
2p	Brochet	Le Trait	du pont de la RD 25, commune AUNAY-EN-BAZOIS	jusqu'à sa confluence avec l'Aron, commune BRINAY	

Liste	Espèces présentes	Cours d'eau/milieu aquatique	Délimitation amont	Délimitation aval	Observation
2e	Écrevisses à pieds blancs	le Vernet, ses affluents et sous-affluents	de sa source, commune SAINT-LEGER-DE-FOUGERET	À sa confluence avec le Guignon, commune SAINT-LEGER-DE-FOUGERET	
1	Chabot ; Lamproie de planer ; Truite fario	Le Veynon, ses affluents et sous affluents	de sa source, commune CHATIN	jusqu'à sa confluence avec l'Aron, commune LIMANTON	
2p	Brochet	Le Veynon et ses affluents	du pont de la RD 985, commune MAUX	jusqu'à sa confluence avec l'Aron, commune LIMANTON	
2e	Écrevisses à pieds blancs	Le Veynon, ses affluents et sous-affluents	de sa source, commune CHATIN	jusqu'au pont de la RD 25, commune SAINT-HILAIRE-EN-MORVAN	
1	Chabot ; Lamproie de planer ; Truite fario	L'Heuille	du moulin de Champaudon, commune BALLERAY	jusqu'à sa confluence avec la Nièvre, commune SAINT-MARTIN-D'HEUILLE	
1	Lamproie de planer ; Truite fario ; Vandoise	L'ixeure, ses affluents et sous affluents	de sa source, commune BONA	jusqu'à sa confluence avec la Loire, commune IMPHY	
2e	Écrevisses à pieds blancs	Ruisseau de Segoule	De sa source, commune SAINT-BENIN-D'AZY	Jusqu'à sa confluence avec l'ixeure, commune de SAINT-BENIN-D'AZY	
2p	Brochet	L'ixeure	de la RD 978, commune SAINT-BENIN-D'AZY	jusqu'à sa confluence avec la Loire, commune IMPHY	
1	Chabot	L'Ozon	de la limite du département de l'Allier, commune LUCENAY-LES-AIX	jusqu'à sa confluence avec l'Acolin, commune COSSAYE	
2e	Écrevisses à pieds blancs	La braconne, ses affluents et sous-affluents	lieu-dit Les Jours, commune SAINT-LEGER-SAINT-BEUVRAY	chemin du domaine de Bourgogne, commune LA COMELLE	

Liste	Espèces présentes	Cours d'eau/milieu aquatique	Délimitation amont	Délimitation aval	Observation
1	Chabot ; Vandoise	Ru de la Forêt de Vanzé	de sa source, commune CHAMPVERT	jusqu'à sa confluence avec l'Aron, commune CHAMPVERT	
1	Chabot	Ruisseau d'Avrée	de sa source, commune AVREE	jusqu'à sa confluence avec l'Alène, commune AVREE	
2e	Écrevisses à pieds blancs	Ruisseau de Barboule	de sa source, commune AUNAY-EN-BAZOIS	jusqu'à sa confluence avec le ruisseau d'Egreuil, commune AUNAY-EN-BAZOIS	
2e	Écrevisses à pieds blancs	Ruisseau de Champcreux	De sa source, commune ALLIGNY-EN-MORVAN	jusqu'à sa confluence avec le ruisseau de Charbonnière, commune ALLIGNY-EN-MORVAN	
1	Chabot ; Lamproie de planer ; Truite fario ; Vandoise	Ruisseau de Chevannes, ses affluents et sous affluents	de sa source, commune SAINT-HONORE-LES-BAINS	jusqu'à sa confluence avec l'Aron, commune MONTARON	
1	Vandoise	Ruisseau de Creux	de la RD 981, commune SOUGY-SUR-LOIRE	jusqu'à sa confluence avec la Loire, commune SOUGY-SUR-LOIRE	
1	Lamproie de planer ; Truite fario	Ruisseau de Fléty	de sa source, commune TAZILLY	jusqu'à sa confluence avec l'Alène, commune FLETY	
2e	Écrevisses à pieds blancs	Ruisseau de Gerbault, ses affluents et sous-affluents	depuis sa source, commune VILLAPOURCON	jusqu'à sa confluence avec le ruisseau d'Avaux, commune VILLAPOURCON	
2e	Écrevisses à pieds blancs	Ruisseau de la Bie, ses affluents et sous-affluents	depuis sa source, commune VILLAPOURCON	jusqu'à sa confluence avec le ruisseau de Mourille, commune VILLAPOURCON	
2e	Écrevisses à pieds blancs	ruisseau de la Comme au Diable, ses affluents et sous affluents	depuis sa source, commune SAINT-LEGER-DE-FOUGERET	jusqu'à sa confluence avec le Garat, commune SAINT-LEGER-DE-FOUGERET	
2e	Écrevisses à pieds blancs	Ruisseau de la Croix Charles, ses affluents et sous affluents	de sa source, commune de TERNANT	jusqu'à sa confluence avec la Cressonne, commune SAVIGNY POIL FOL	

Liste	Espèces présentes	Cours d'eau/milieu aquatique	Délimitation amont	Délimitation aval	Observation
2e	Écrevisses à pieds blancs	Ruisseau de la Faye, ses affluents et sous affluents	de sa source, commune CHATEAU-CHINON (CAMPAGNE)	jusqu'à sa confluence avec le Garat, commune SAINT-LEGER-DE-FOUGERET	
1	Chabot	Ruisseau de la Fontaine Noire	de sa source, commune LIMANTON	jusqu'à sa confluence avec l'Aron, commune LIMANTON	
2e	Écrevisses à pieds blancs	Ruisseau de Lavault, ses affluents et sous affluents	depuis sa source, commune SAINT-LEGER-DE-FOUGERET	jusqu'à sa confluence avec le Garat, commune SAINT-HILAIRE-EN-MORVAN	
1	Chabot; Truite fario	Ruisseau de Montmaillot, ses affluents et sous affluents	de sa source, commune ARLEUF	limite départementale de la Saône-et-Loire, commune ANOST	
2e	Écrevisses à pieds blancs	Ruisseau de Mourille, ses affluents et sous affluents	depuis sa source, commune VILLAPOURCON	jusqu'à sa confluence avec le ruisseau de la Bie, commune VILLAPOURCON	
1	Chabot ; Truite fario	Ruisseau du Foudon et ses affluents	depuis sa source, commune VILLAPOURCON	Jusqu'à sa confluence avec la Dragne, commune VILLAPOURCON	
1	Chabot ; Truite fario	Ruisseau de Cussy	Depuis sa source, commune VILLAPOURCON	Jusqu'à sa confluence avec la Dragne, commune VILLAPOURCON	
1	Chabot	Ruisseau de Peully	du lieu-dit Les Tuilleries, commune SERMOISE-SUR-LOIRE	jusqu'à sa confluence avec la Loire, commune CHALLUY	
2e	Écrevisses à pieds blancs	Ruisseau des Anglois, ses affluents et sous affluents	de sa source, commune SAINT-LEGER-DE-FOUGERET	jusqu'à sa confluence avec le garat, commune SAINT-LEGER-DE-FOUGERET	
2e	Écrevisses à pieds blancs	Ruisseau des Buteaux, ses affluents et ses sous-affluents	depuis sa source, commune FACHIN	jusqu'à sa confluence avec la Maria, commune FACHIN	

Liste	Espèces présentes	Cours d'eau/milieu aquatique	Délimitation amont	Délimitation aval	Observation
2e	Écrevisses à pieds blancs	Ruisseau des Eaux de Brune, ses affluents et sous-affluents	de sa source, commune SAINT-SAULGE	jusqu'à l'étang Neuf, commune SAXI-BOURDON	
2e	Écrevisses à pieds blancs	Ruisseau des Garennes	de sa source, commune MOULINS-ENGILBERT	jusqu'à sa confluence avec la Dragne, commune VANDENESE	
2e	Écrevisses à pieds blancs	Ruisseau des Ulmes	de sa source, commune OUROUER (VAUX-D'AMOGNES)	Jusqu'au puits d'infiltration, commune OUROUER (VAUX-D'AMOGNES)	
2e	Écrevisses à pieds blancs	Ruisseau de tilleul, ses affluents et sous-affluents	depuis le plan d'eau, commune SAINT-LEGER-DE-FOUGERET	jusqu'à sa confluence avec le Garat, commune SAINT-LEGER-DE-FOUGERET	
2e	Écrevisses à pieds blancs	Ruisseau de Tillot, ses affluents et sous-affluents	Depuis sa source, commune LAROCHEMILLAY	jusqu'au pont des Gadelles, commune LAROCHEMILLAY	
2e	Écrevisses à pieds blancs	Ruisseau de Traclin, ses affluents et sous-affluents	depuis sa source, commune SAINT-LEGER-DE-FOUGERET	jusqu'à sa confluence avec le Garat, commune SAINT-LEGER-DE-FOUGERET	
2e	Écrevisses à pieds blancs	Ruisseau du Moulin des Caneilles, ses affluents et sous-affluents	depuis sa source, commune PREPORCHE	jusqu'au pont de la RD 157, commune ONLAY	
1	Truite fario	Ruisseau Le Bulvin et ses affluents	de sa source, commune SAVIGNY-POIL-FOL	jusqu'à sa confluence avec l'Ailène, commune REMILLY	
1	Chabot ; Lamproie de planer ; Truite fario	Ruisseau L'Eperon	du domaine de Penauilles, commune SAINT-ELOI	jusqu'à sa confluence avec la Nièvre, commune NEVERS	

L'Yonne et ses affluents, de sa source jusqu'à la limite du département de la Nièvre

Liste	Espèces présentes	Cours d'eau/milieu aquatique	Délimitation amont	Délimitation aval	Observation
2e	Écrevisses à pieds blancs	Ruisseau des Grises, ses affluents et sous-affluents	de sa source, commune CORANCY	jusqu'à sa confluence avec le ruisseau des Las, commune CORANCY	
1	Chabot ; Lamproie de planer ; Truite fario ; Vandoise	La Cure, ses affluents et sous affluents	du barrage des Settons, commune MONTSAUCHE-LES-SETTONS	jusqu'au lac du Crescent, commune MARIGNY-L'ÉGLISE	
1	Chabot ; Lamproie de planer ; Truite fario	L'Abeille, ses affluents et sous affluents	de sa source, commune MHERE	jusqu'à sa confluence avec l'Yonne, commune MHERE	
2e	Écrevisses à pieds blancs	L'Abeille, ses affluents et sous affluents	de sa source, commune MHERE	jusqu'à la rigole d'Yonne, commune MHERE	
1	Chabot ; Lamproie de planer ; Truite fario	La Cure, ses affluents et sous affluents	de la confluence avec le ruisseau du Recrot, commune SAINT-ANDRE-EN-MORVAN	jusqu'à la limite avec le département de l'Yonne, commune SAINT-ANDRE-EN-MORVAN	
1	Truite fario	La Cure, ses affluents et sous affluents	de sa source, commune GIEN-SUR-CURE	jusqu'au lac des Settons, commune GIEN-SUR-CURE	
2e	Écrevisses à pieds blancs	La Cure, ses affluents et sous affluents	de sa source, commune GIEN-SUR-CURE	jusqu'à sa confluence avec le Ru de la Chaise, commune PLANCHEZ	
1	Truite fario	L'Anguison, ses affluents et sous affluents	de sa source, commune OUROUX-EN-MORVAN	jusqu'à sa confluence avec l'Yonne, commune MARIGNY-SUR-YONNE	
1	Chabot ; Truite fario	La Brinjame, ses affluents et sous affluents	De sa source, commune EMPURY	Jusqu'à sa confluence avec la Cure, commune SAINT-ANDRÉ-EN-MORVAN	
1	Truite fario	L'Armançe et ses affluents	de sa source, commune NEUFFONTAINES	jusqu'à sa confluence avec la rivière l'Yonne, commune DORNECY	

Liste	Espèces présentes	Cours d'eau/milieu aquatique	Délimitation amont	Délimitation aval	Observation
1	Truite fario	L'Auxois	de sa source, commune LORMES	jusqu'à sa confluence avec l'Yonne, commune RUAGES	
1	Chabot ; Lamproie de planer ; Truite fario ; Vandoise	Le Beuvron	de la confluence avec le Corneau, commune BRINON-SUR-BEUVRON	jusqu'à sa confluence avec la rivière l'Yonne, commune CLAMECY	
2p	Brochet	Le Beuvron	de la confluence avec le Corneau, commune BRINON-SUR-BEUVRON	jusqu'à sa confluence avec la rivière l'Yonne, commune CLAMECY	
1	Chabot ; Vandoise	Le Canard	de sa source, commune CORVOL-D'EMBERNARD	jusqu'à sa confluence avec le Beuvron, commune TACONNAY	
1	Truite fario	Le Chalaux, ses affluents et sous affluents	du barrage de Chaumeçon, commune SAINT-MARTIN-DU-PUY	jusqu'au lac du Crescent, commune MARGIGNY-L'ÉGLISE	
1	Chabot ; Truite fario	Ruisseau de l'étang des Vernois et ses affluents	De sa source, étang des Vernois, commune BRASSY	Jusqu'au lac de Chaumeçon, commune BRASSY	
1	Truite fario	Ruisseau de Porcmignon	De ses sources, commune BRASSY	Jusqu'au lac de Chaumeçon, commune BRASSY	
1	Truite fario	Ruisseau de la Ribaudelle	De sa source, commune SAINT-MARTIN-DU-PUY	Jusqu'au lac de Chaumeçon, commune BRASSY	
1	Truite fario	Ruisseau de l'étang Pointreau	De sa source, étang de Pointreau, commune BRASSY	Jusqu'au lac de Chaumeçon, commune BRASSY	
1	Chabot ; Truite fario	Le Pargon	De sa source, commune OUROUX-EN-MORVAN	Jusqu'à sa confluence avec le Chalaux, commune BRASSY	
1	Chabot ; Lamproie de planer ; Truite fario	Le Chalaux, ses affluents et sous affluents	de sa source, commune PLANCHEZ	jusqu'au lac de Chaumeçon, commune BRASSY	
1	Chabot ; Lamproie de planer ; Truite fario	Ruisseau de la Chaise et ses affluents	De source, commune PLANCHEZ	Jusqu'à sa confluence avec la Cure, commune PLANCHEZ	
2e	Écrevisses à pieds blancs	Le Corbelin, ses affluents et sous-affluents	de sa source, commune LE MENOUE	jusqu'à sa confluence avec le Sauzay, commune LA CHAPELLE SAINT-ANDRE	

Liste	Espèces présentes	Cours d'eau/milieu aquatique	Délimitation amont	Délimitation aval	Observation
1	Chabot ; Truite fario ; Vandoise	Le Cousin	de la digue du Lac de Saint-Agnan, commune SAINT-AGNAN	jusqu'à la limite avec le département de l'Yonne, commune de SAINT-AGNAN	
1	Chabot ; Truite fario ; Vandoise	Le Cousin, ses affluents et sous affluents	de la limite du département de la Côte d'Or, commune SAINT-AGNAN	jusqu'au lac de Saint-Agnan, commune de SAINT-AGNAN	
1	Chabot	Le Porteau	de sa source, commune CHAZEUIL	jusqu'à sa confluence avec Le Canard, commune CORVOL-D'EMBERNARD	
1	Chabot ; Lamproie de planer ; Truite fario	Le Sauzay et ses affluents	de sa source, commune OUDAN	jusqu'à sa confluence avec Le Beuvron, commune CLAMECY	
2e	Écrevisses à pieds blancs	Le Vignan, ses affluents et sous-affluents	de sa source, commune SAINT-BRISSON	jusqu'au pont de la RD 977 bis, commune SAINT-BRISSON	
1	Chabot ; Lamproie de planer ; Truite fario	L'Oussière, ses affluents et sous affluents	de la confluence entre le ruisseau de la Montagne et le ruisseau de la Rainache, commune LAVALT-DE-FRETOY	jusqu'au pont d'Ardoux, commune CHAUMARD	
1	Chabot ; Truite fario	Ruisseau de la Brouelle et ses affluents	De sa source, commune PLANCHEZ	Jusqu'à sa confluence avec l'Oussière, commune CHAUMARD	
1	Chabot ; Lamproie de planer ; Ombre commun ; Truite fario ; Vandoise	l'Yonne	du barrage de Pannecièrè, commune MONTIGNY-EN-MORVAN	jusqu'au pont de la route départementale 119, commune FLEZ-CUZY	
1	Truite fario	L'Yonne, ses affluents et sous affluents	de sa source, commune GLUX-EN-GLENNE	jusqu'à sa confluence avec le ruisseau de Grenoise, commune CORANCY	
2p	Brochet	l'Yonne	de la confluence avec l'Anguisson, commune MARIIGNY-SUR-YONNE	jusqu'à la limite avec le département de l'Yonne, commune POUSSEAU	
2e	Écrevisses à pieds blancs	L'Yonne, ses affluents et sous-affluents	depuis sa source, commune GLUX-EN-GLENNE	jusqu'au pont de la RD 197, commune GLUX-EN-GLENNE	

Liste	Espèces présentes	Cours d'eau/milieu aquatique	Délimitation amont	Délimitation aval	Observation
1	Chabot ;Lamproie de planer ; Truite fario ; Vandoise	Ruisseau d'Andryes	de la limite avec le département de l'Yonne, commune SURGY	jusqu'à sa confluence avec la rivière l'Yonne, commune SURGY	
1	Chabot	Ruisseau d'Ardan , ses affluents et sous affluents	de sa source, commune GUIPY	jusqu'à sa confluence avec la rivière l'Yonne, commune CHITRY-LES-MINES	
1	Chabot	Ruisseau d'Arthel	de sa source, commune ARTHEL	jusqu'à sa confluence avec le Beuvron, commune TACONNAY	
2e	Écrevisses à pieds blancs	Ruisseau de Champgazon	de sa source, commune MON TSAUCHE-LES-SETTONS	jusqu'à sa confluence avec le ruisseau du Vernet de la Mène Terre, commune MON TSAUCHE-LES-SETTONS	
2e	Écrevisses à pieds blancs	Ruisseau de Chez Pilate, ses affluents et sous-affluents	depuis sa source, commune ARLEUF	jusqu'à sa confluence avec l'Yonne, commune ARLEUF	
1	Truite fario	Ruisseau de Coulard, ses affluents et sous affluents	de sa source, commune OUROUX-EN-MORVAN	jusqu'à sa confluence avec l'Yonne, commune CHAUMARD	
1	Truite fario	Ruisseau de Fadray	de sa source, commune LORMES	jusqu'à sa confluence avec le ruisseau de l'Etang du Moulin du Bois, commune LORMES	
2e	Écrevisses à pieds blancs	Ruisseau de Faubouloin 1	de sa source, commune CORANCY	jusqu'à la confluence avec le Ru du Griveau, commune CORANCY	
1	Truite fario	Ruisseau de Grandry, ses affluents et sous affluents	de sa source, commune CERVON	jusqu'à sa confluence avec l'Yonne, commune MOURON-SUR-YONNE	
1	Truite fario	Ruisseau de Grenoise et ses affluents	de sa source, commune CORANCY	jusqu'à sa confluence avec l'Yonne, commune CORANCY	

Liste	Espèces présentes	Cours d'eau/milieu aquatique	Délimitation amont	Délimitation aval	Observation
2e	Écrevisses à pieds blancs	Ruisseau de la Baraque, ses affluents et sous-affluents	depuis sa source, commune VILLAPOURCON	jusqu'à sa confluence avec l'Yonne, commune GLUX-EN-GLENNE	
1	Chabot ; Truite fario	Ruisseau de la Grange Billon	de sa source, commune LORMES	jusqu'à sa confluence avec l'Auxois, commune LORMES	
1	Truite fario	Ruisseau de la Montagne, ses affluents et sous affluents	depuis la limite du département de Saône et Loire, commune PLANCHEZ	jusqu'à sa confluence avec le ruisseau de Rainache, commune LAVAUT-DE-FRETOY	
2e	Écrevisses à pieds blancs	Ruisseau de la Motte, ses affluents et sous-affluents	depuis sa source, commune ARLEUF	jusqu'au pont de la RD 177, commune ARLEUF	
2e	Écrevisses à pieds blancs	Ruisseau de la Mouille aux Chevreuils	de sa source, commune de LAVAUT-DE-FRETOY	jusqu'à sa confluence avec le ruisseau de la Rainache, commune de LAVAUT-DE-FRETOY	
2e	Écrevisses à pieds blancs	Ruisseau de la Vernée, ses affluents et sous-affluents	de sa source, commune SAINT-MARTIN-DU-PUY	jusqu'à sa confluence avec le Chalaux, commune CHALAUX	
2e	Écrevisses à pieds blancs	Ruisseau de l'Huis Gillot, ses affluents et sous-affluents	de sa source, commune DUN-LES-PLACES	jusqu'à sa confluence avec la Cure, commune DUN-LES-PLACES	
1	Truite fario	Ruisseau de Lyonnet, ses affluents et sous affluents	de sa source, commune MOUX-EN-MORVAN	jusqu'au lac des Settons, commune MOUX-EN-MORVAN	
1	Lamproie de planer ; Truite fario	Ruisseau de Marigny, ses affluents et sous affluents	de sa source, commune MHERE	jusqu'à sa confluence avec l'Yonne, commune MONTREUILLOIN	
1	Chabot ; Truite fario	Ruisseau de Mignage, ses affluents et sous affluents	de sa source, commune OUROUX-EN-MORVAN	jusqu'à sa confluence avec le lac de Pannecièrre, commune OUROUX-EN-MORVAN	
2e	Ecrevisses à pieds blancs	Ruisseau de Montmousson, ses affluents et sous-affluents	de sa source, commune LORMES	jusqu'à sa confluence avec le ruisseau du Moulin Granard, commune VAUCLAIX	

Liste	Espèces présentes	Cours d'eau/milieu aquatique	Délimitation amont	Délimitation aval	Observation
1	Truite fario	Ruisseau d'Ansin, ses affluents et sous affluents	de sa source, commune OUROUX-EN-MORVAN	jusqu'à sa confluence avec le lac de Pannecièrre, commune CHAUMARD	
1	Truite fario	Ruisseau de Piscuit et ses affluents	de sa source, commune GIEN-SUR-CURE	jusqu'au lac des Settons, commune MOUX-EN-MORVAN	
2e	Écrevisses à pieds blancs	Ruisseau de Piscuit, ses affluents et sous-affluents	de sa source, commune GIEN-SUR-CURE	jusqu'au lac des Settons, commune MOUX-EN-MORVAN	
1	Chabot ; Truite fario	Ruisseau de Rainache, ses affluents et sous affluents	de la limite avec le département de Saône-et-Loire, commune de LAVAULT-DE-FRETOY	jusqu'à sa confluence avec La Montagne, commune LAVAULT-DE-FRETOY	
1	Chabot ; Lamproie de planer ; Truite fario ; Vandoise	Ruisseau de Sardy, ses affluents et sous affluents	de sa source, commune EPIRY	jusqu'à sa confluence avec l'Yonne, commune CORBIGNY	
2e	Écrevisses à pieds blancs	Ruisseau de Savelot, ses affluents et sous-affluents	de sa source, commune OUROUX-EN-MORVAN	jusqu'à sa confluence avec le Chalaux, commune OUROUX-EN-MORVAN	
1	Chabot ; Truite fario	Ruisseau des Blancs et ses affluents	de sa source, commune SAINT-AGNAN	jusqu'à la limite avec le département de l'Yonne, commune SAINT-AGNAN	
2e	Écrevisses à pieds blancs	Ruisseau des Grises, ses affluents et sous-affluents	de sa source, commune CORANCY	jusqu'à sa confluence avec le ruisseau des Las, commune CORANCY	
2e	Écrevisses à pieds blancs	Ruisseau des Montues	de sa source, commune CHALAUX	jusqu'à sa confluence avec le Chalaux, commune CHALAUX	
2e	Écrevisses à pieds blancs	ruisseau des Moulins d'Yonne	de sa source, commune CHATEAU-CHINON (campagne)	jusqu'à sa confluence avec l'Yonne, commune CHATEAU-CHINON (campagne)	
1	Truite fario	Ruisseau des Teureaux	de sa source, commune LORMES	jusqu'à l'Étang du Goulot, commune LORMES	
2e	Écrevisses à pieds blancs	Ruisseau des Vernottes, ses affluents et sous-affluents	depuis sa source, commune FACHIN	jusqu'à sa confluence avec l'Yonne, commune FACHIN	

Liste	Espèces présentes	Cours d'eau/milieu aquatique	Délimitation amont	Délimitation aval	Observation
1	Chabot ; Truite fario	Ruisseau de la Comme	Depuis sa source, commune FACHIN	Jusqu'à sa confluence avec la Bourrade, commune FACHIN	
1	Chabot	Ruisseau de Varennes, ses affluents et sous affluents	de sa source, commune PAZY	jusqu'à sa confluence avec l'Yonne, commune CHAUMOT	
1	Truite fario	Ruisseau de Vissingy, ses affluents et sous affluents	de sa source, commune CHATIN	jusqu'à sa confluence avec le lac de Pannecièrre, commune CHAUMARD	
1	Lamproie de planer ; Truite fario	Ruisseau d'Oussy, ses affluents et sous affluents	de sa source, commune MONTREUILLON	jusqu'à sa confluence avec l'Yonne, commune MONTREUILLON	
2e	Écrevisses à pieds blancs	Ruisseau du Bois de l'Héraut, ses affluents et sous-affluents	de sa source, commune OUROUX-EN-MORVAN	jusqu'à sa confluence avec le ruisseau de Mignage, commune OUROUX-EN-MORVAN	
1	Truite fario	Ruisseau du Bois des Tours	De l'étang du Goulot, commune LORMES	jusqu'à sa confluence avec l'Auxois, commune LORMES	
1	Truite fario	Ruisseau du Bruit, ses affluents et sous affluents	de sa source, commune MONTIGNY-EN-MORVAN	jusqu'à sa confluence avec l'Yonne, commune MONTREUILLON	
2e	Écrevisses à pieds blancs	Ruisseau du Fachetin, ses affluents et sous-affluents	depuis sa source, commune BRASSY	jusqu'à sa confluence avec le ruisseau de Porcmignon, commune BRASSY	
1	Truite fario	Ruisseau du Grand Port, ses affluents et sous affluents	de sa source, commune EPIRY	jusqu'à sa confluence avec l'Yonne, commune EPIRY	
2e	Écrevisses à pieds blancs	Ruisseau du Gros Mont, ses affluents et sous-affluents	de sa source, commune CORANCY	jusqu'à sa confluence avec le ruisseau de Griveau, commune CORANCY	
1	Truite fario	Ruisseau du Vieux Dun	de sa source, commune de DUN-LES-PLACES	jusqu'à sa confluence avec la Cure	

Liste	Espèces présentes	Cours d'eau/milieu aquatique	Délimitation amont	Délimitation aval	Observation
1	Truite fario	Ruisseau du Parc et ses affluents	de sa source, commune de DUN-LES-PLACES	jusqu'à sa confluence avec la Cure	
1	Truite fario	Ruisseau de Bornoux	de sa source, commune de DUN-LES-PLACES	jusqu'à sa confluence avec la Cure	



**PRÉFET
DE LA NIÈVRE**

*Liberté
Égalité
Fraternité*

Cartographie des zones de frayères, d'alimentation ou de croissance de la faune piscicole de la Nièvre - Liste 1

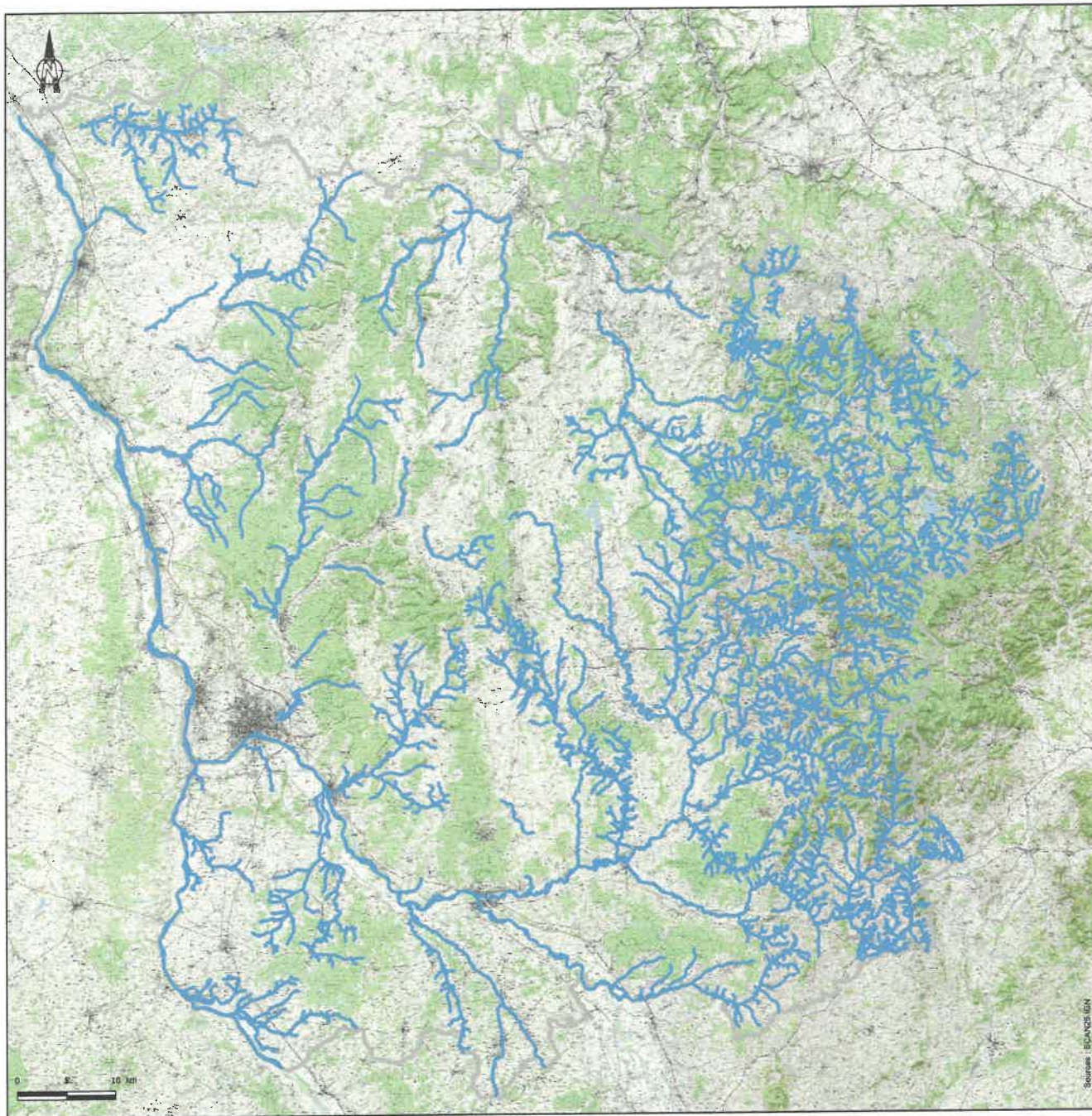

Catégorie piscicole :

— 1 : Chabot ; Lamproie de planer ; Lamproie de rivière ; Lamproie marine ; Ombre commun ; Saumon atlantique ; Truite fario ; Vandoise



**PRÉFET
DE LA NIÈVRE**

*Liberté
Égalité
Fraternité*

Cartographie des zones de frayères, d'alimentation ou de croissance de la faune piscicole de la Nièvre - Liste 2p

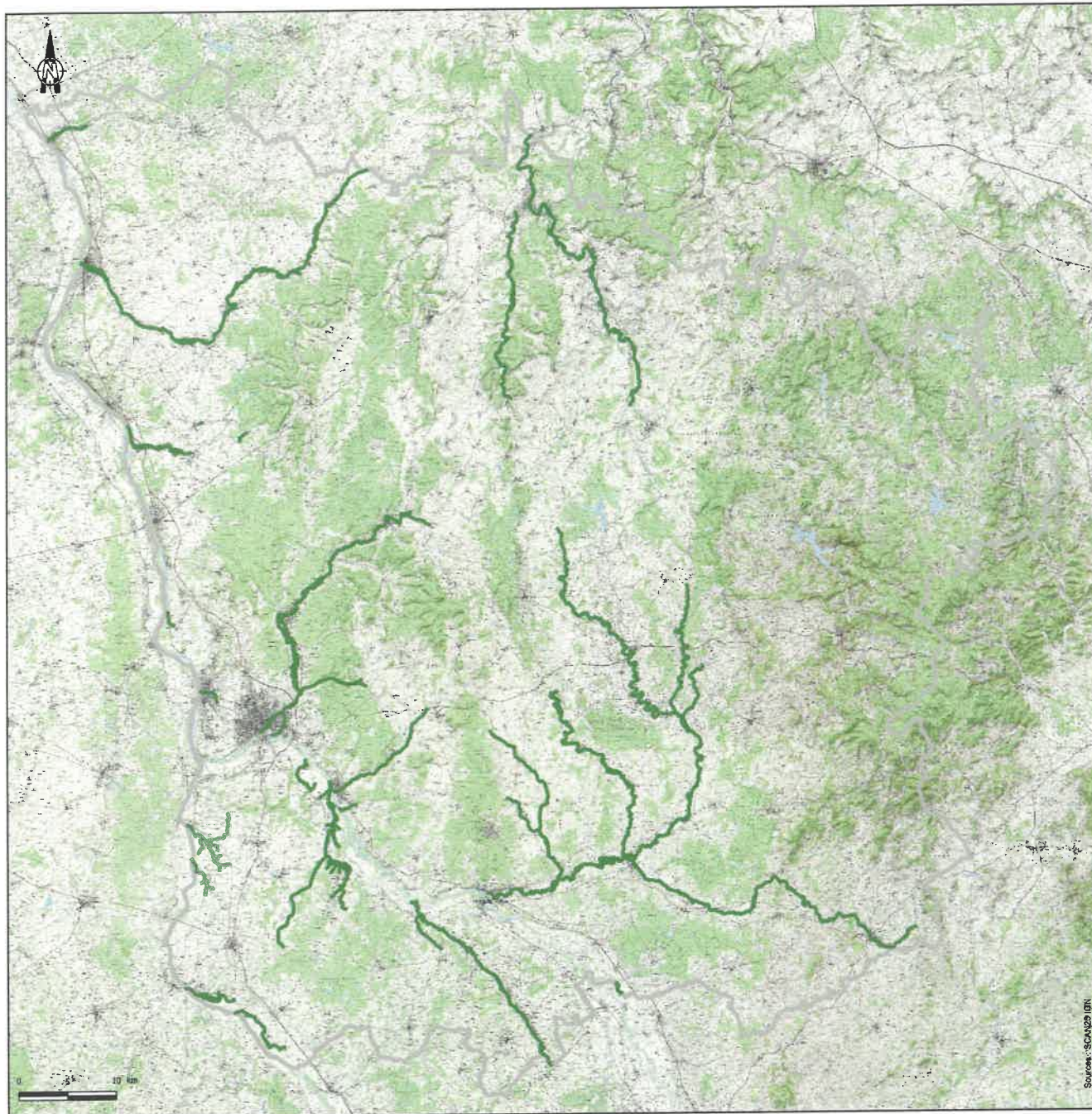

Catégorie piscicole :
— 2p : Brochet ; Grande Alose





**PRÉFET
DE LA NIÈVRE**

*Liberté
Égalité
Fraternité*

Cartographie des zones de frayères, d'alimentation ou de croissance de la faune piscicole de la Nièvre - Liste 2e

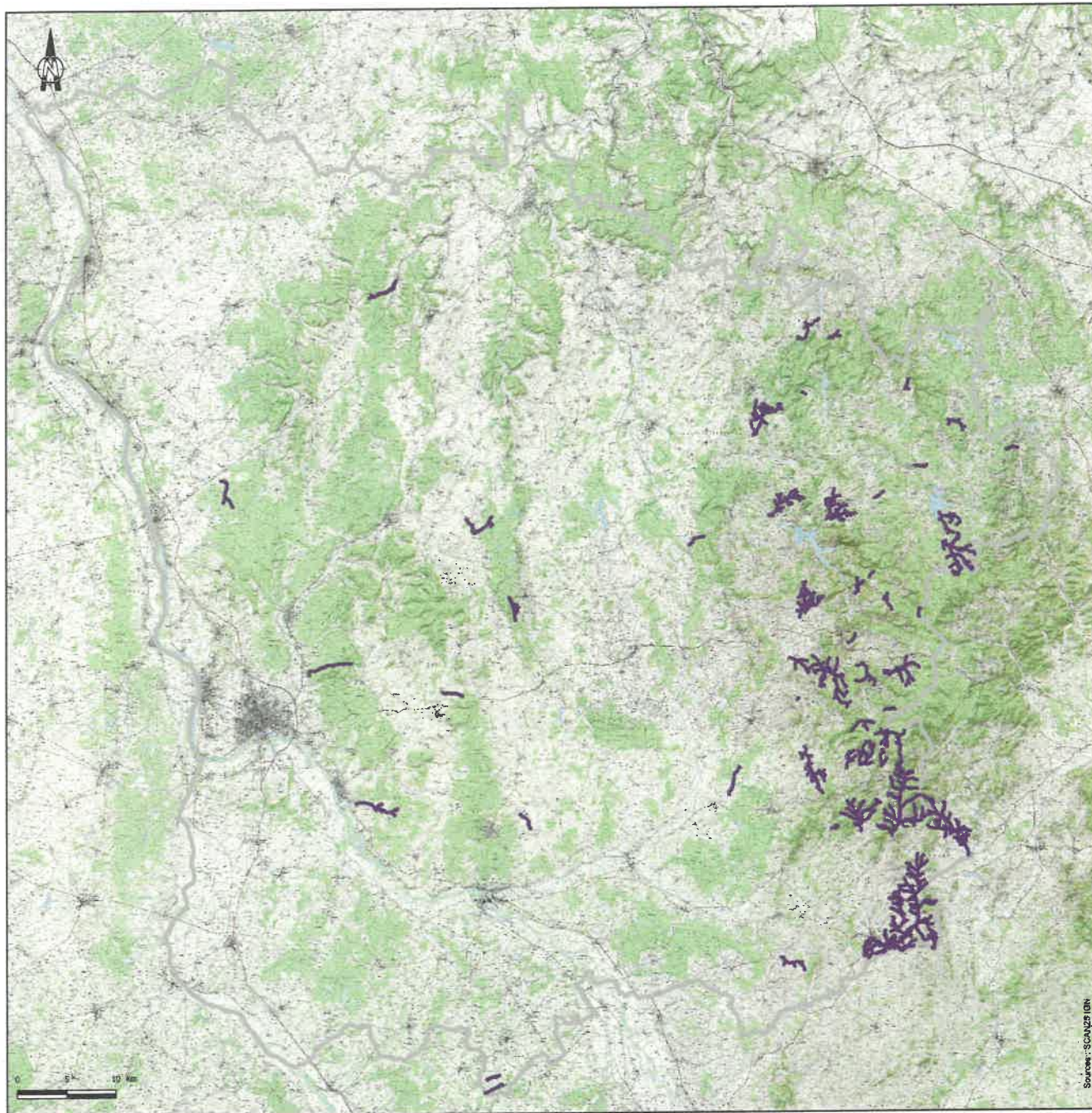

Catégorie piscicole :
— 2e : Écrevisses à pieds blancs

